





19.11.24

Fachbereich Architektur

## Fachgruppe A | Historische Grundlagen

### → Klassische Archäologie

Prof.'in Dr. Franziska Lang

### → Digitale Bauforschung und Archäologiewissenschaften

Prof. Dr. Clemens Brünenberg

### → Architektur- und Kunstgeschichte

Prof.'in Dr. Christiane Salge

### → Architekturtheorie und -wissenschaft

TT-Prof.'in Dr. Sandra Meireis

### → Mediävistische Bild- und Kulturwissenschaft

Prof.'in Dr. Lisa Horstmann

### → Geschichte und Theorie der Architektur

Kommissarische Leitung: Prof.'in Dr. Christiane Salge

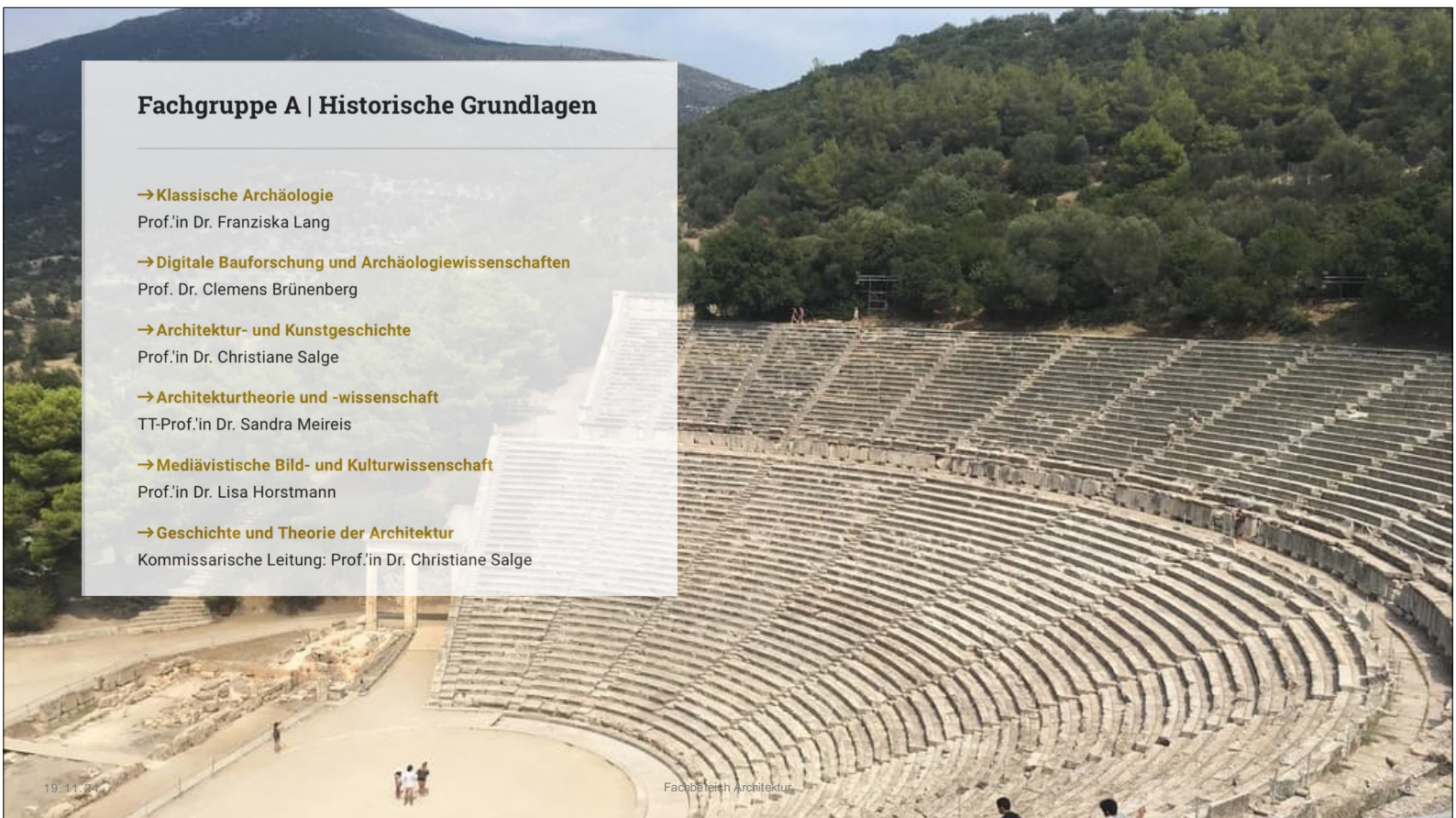

19.11.24

Fachbereich Architektur



19.11.24

Fachbereich Architektur

## Fachgruppe B | Gestaltung und Darstellen

- **Digitales Gestalten**  
Prof. Dr.-Ing. Oliver Tessmann
- **Plastisches Gestalten**  
Prof. Ariel Auslander
- **Bildnerisches Gestalten**  
Prof.in Katharina Immekus
- **Zeichnen·Malen·Graphik**



19.11.24

Fachbereich Architektur



19.11.24

Fachbereich Architektur

## Fachgruppe C | Konstruktion

### → Entwerfen und Baugestaltung

Prof. Dipl.-Ing. Wolfgang Lorch

### → Entwerfen und Baukonstruktion

Prof. Dipl.-Ing. M.Arch. Felix Waechter

### → Entwerfen und Industrielle Methoden der Hochbaukonstruktion

Prof. i.V. Dipl.-Ing. Martin Baur

19.11.24

Fachbereich Architektur







## Fachgruppe D | Gebäudeplanung

### → Entwerfen und Gebäudetypologie

Prof.:in Dipl.-Ing. Elke Reichel

### → Entwerfen und Raumgestaltung

Prof.:in Dipl.-Ing. ETH Johanna Meyer-Grohbrügge

### → Entwerfen und Wohnungsbau

Prof. Martino Tattara



## Fachgruppe E | Stadtplanung

### → Entwerfen und Stadtplanung

Prof. Dr.-Ing. Martin Knöll

### → Entwerfen und Stadtentwicklung

Prof.'in Dr.-Ing. Annette Rudolph-Cleff

### → Entwerfen und Städtebau

Prof. i.V. Torsten Becker

### → Entwerfen und Freiraumplanung

Prof. Dr.-Ing. Jörg Dettmar

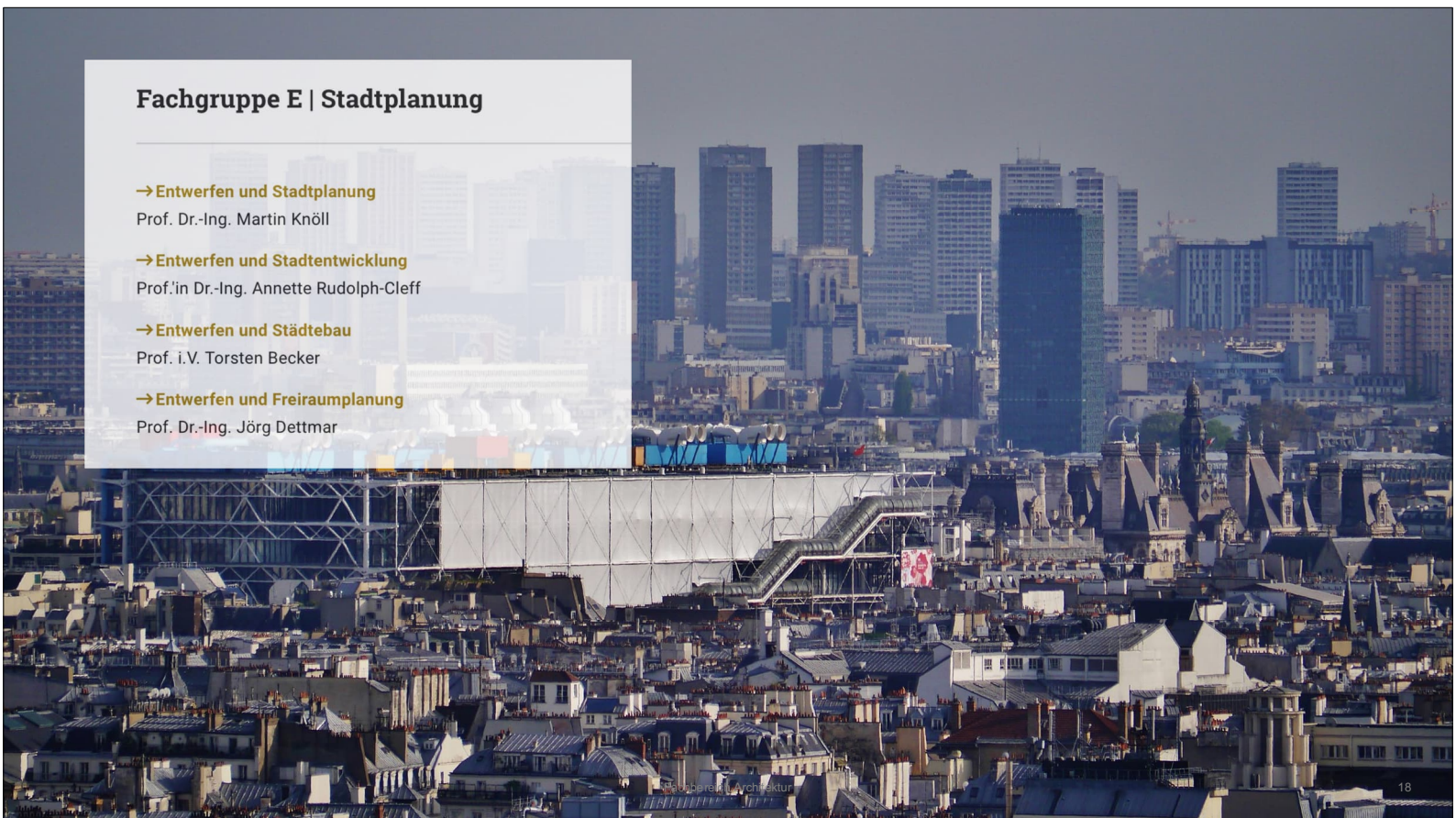





## Fachgruppe F | Gebäudetechnik

### → Entwerfen und Gebäudetechnologie

Prof.'in Dipl.-Ing. M. Arch. Anett-Maud Joppien

### → Entwerfen und Nachhaltiges Bauen

Prof. Christoph Kuhn

### → Tragwerksentwicklung und Bauphysik

Prof. Dr.-Ing. Karsten Tichelmann

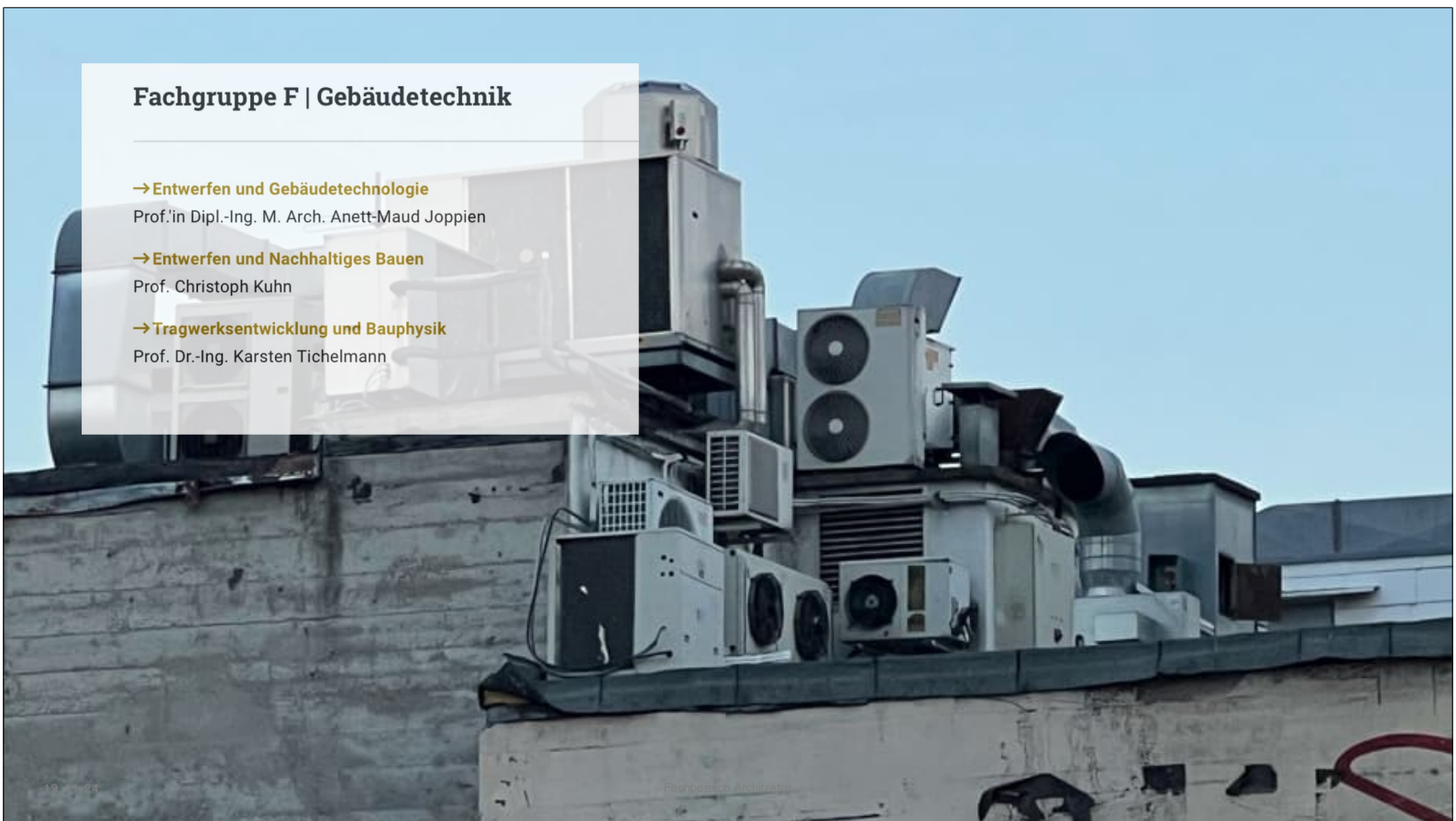



# WAS BESCHÄFTIGT UNS?

Fachbereich Architektur

- **WOHER KOMMEN UNSERE STUDIERENDEN UND WOHN GEHEN SIE?**
- **MASTERBEWERBUNGEN**
- **KOOPERATIONEN AUSBAUEN UND NUTZEN**
- **VON GENERATION ZU GENERATION**

# WAS BESCHÄFTIGT UNS?

Fachbereich Architektur



# ZWEISPRACHIGER MASTER



**LEHRVERANSTALTUNGEN  
IN DEUTSCH UND ENGLISCH**



**ZIEL: ERHÖHUNG DER ATTRAKTIVITÄT FÜR  
AUSLÄNDISCHE STUDIERENDE**



**VEREINFACHT KOOPERATIONEN**



**AB WISE 25/26**

# ZWEISPRACHIGER MASTER



# DOUBLE DEGREE / KOOPERATIONEN

Fachbereich Architektur

→ **ZWEISPRACHIGER MASTER AB WISE 25/26**

→ **INTRNATIONALE KOOPERATIONEN UND PARTNERSCHAFTEN AKTIVIEREN, Z.B.**

- **TU GRAZ (UNITE!)**
- **WROTZLAW (UNITE!)**
- **VIRGINIA TECH (USA)**
- **SINGAPUR**
- **UFRGS (BRASILien)**

...

# DOUBLE DEGREE / KOOPERATIONEN

Fachbereich Architektur



# SICHTBARKEIT

Fachbereich Architektur



- **BACHELORFEIER**
- **NEUBERUFUNGEN**
- **ALUMNIARBEIT**
- **RUNDGANG / TAG DER OFFENEN TÜR**
- **WAHRNEHMUNG STÄRKEN**

# SICHTBARKEIT

Fachbereich Architektur

# UMBAU



# UMBAU

